RELATORI E MODERATORI

P. Anserini - Genova
C. Becattini - Firenze
L. Benaglia - Milano
M. Bini - Milano
V. Canevisio - Milano
D. Caracciolo - Lido di Camaiore
S. Casano - Torino
C. Castello - Torino
V. Cela - Pisa
D. Colia - Genova
L. Conti - Firenze
M. Costa - Genova
L. De Lauretis - Milano
R. Fadini - Monza
F. Fusi - Bergamo
G. Gennarelli - Torino
S. Levi - Milano
P. Levi Setti - Milano
C. Livi - Firenze
L. Mandia - Milano
A.M. Mattei - Milano
M. Mignini Renzini - Monza
A. Monaco - Torino
I. Noci - Firenze
U. Omodei - Montichiari
E. Papaleo - Milano
G. Ragni - Milano
A. Revelli - Torino
V. Savasi - Milano
P. Scaruffi - Genova
M. Sodano - Torino

INFORMAZIONI GENERALI

Segreteria Organizzativa

P.R. e Communication S.r.l.
Vocabolo Cugnetto snc - 02046 Magliano Sabina (RI)
Tel. 0744/919581 - Fax 0744/921501
E-mail: info@precommunication.com

Sede Congressuale

Hotel Cenobio dei Dogi
Via Nicolò Cuneo, 34 Camogli, (GE) 16032
Tel +39 0185-7241 | Fax +39 0185-772796

AUTOSTRADA
Autostrada A 12 uscita Recco
3 km direzione Camogli

Con il supporto non condizionante di

Merck Serono MERCK

Meet Female Fertility

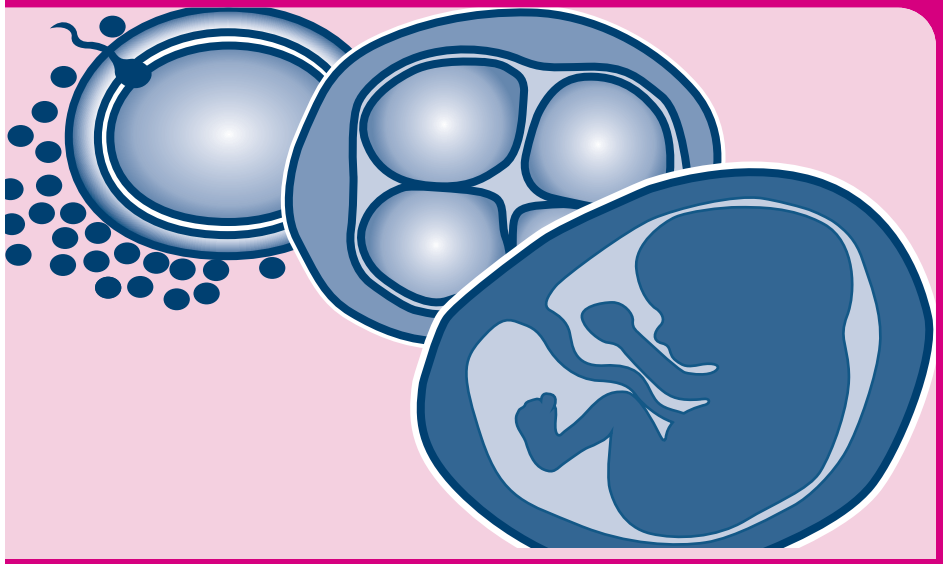

Coordinatore scientifico del corso
Dr. Guido Ragni

Hotel Cenobio dei Dogi

Camogli 23-24 Maggio 2014

VENERDÌ 23 MAGGIO

14.30 APERTURA CONVEGNO
G. Ragni

LA STIMOLAZIONE OVARICA CONTROLLATA: EVIDENZE DALLA PRATICA CLINICA

Moderatori: P. Anserini; P. Levi Setti
Relazioni frontali 20 minuti e 30 minuti di discussione

15:00 La paziente Over 40: criteri di selezione e protocolli di stimolazione
Relatore: C. Becattini ■ Provokers: F. Fusi; V. Savasi

15:50 Evidence Based Medicine: Esito dei cicli di stimolazione ovarica controllata in accordo al numero di ovociti recuperati
Relatore: S. Casano ■ Provokers: R. Fadini; D. Colia

16.40 Coffee break

LA STIMOLAZIONE OVARICA CONTROLLATA: SPERIMENTAZIONE E INNOVAZIONE

Moderatori: A. Revelli; E. Papaleo

17:00 MII DHEA nel trattamento delle pazienti a bassa prognosi
Relatore: D. Caracciolo ■ Provokers: C. Castello; A.M. Mattei

17:50 Il desametasone nel controllo dei livelli di progesterone durante COH ed incremento del P.R.
Relatore: M. Sodano ■ Provokers: I. Noci; U. Omodei

SABATO 24 MAGGIO

L'IMPIANTO: UN PROCESSO COMPLESSO ED AFFASCINANTE

Moderatori: M. Costa; L. De Lauretis
Relazioni frontali 20 minuti e 30 minuti di discussione

09:00 Il DNA mitocondriale nel mezzo di coltura di embrioni: un nuovo potenziale biomarcatore per la predizione della competenza embrionale
Relatore P. Scaruffi ■ Provokers: M. Bini; A. Monaco

09:50 Migliorare l'impianto: che fare dopo ripetuti fallimenti?
Relatore: M. Mignini Renzini ■ Provokers: V. Cela; G. Gennarelli

10:40 Coffee break

INNOVAZIONE DAGLI INNOVATORI

Moderatori: G. Ragni; C. Livi ■ Provokers: All
Relazioni frontali 15 minuti e 15 minuti di discussione

11:00 Scelte di protocollo nel trasferimento di blastocisti crioconservate
Relatori: V. Canevisio, S. Levi

11:30 Pazienti con infezione da HIV: meccanismi cellulari coinvolti nella riduzione della Riserva Ovarica
Relatore: L. Mandia

12:00 L'influenza dell'endometrioma sulla qualità ovocitaria e embrionaria: dati clinici e biologici
Relatore: L. Benaglia

12:30 Ruolo clinico del progesterone il giorno dell'hCG
Relatore: L. Conti

13:00 Closing Remarks
G. Ragni